

LEGENDA

IDENTIFICAZIONE EDIFICI

- tettoie
- baracche
- silos

Destinazione d'uso prevalente

- accessorio
- residenziale
- commerciale
- produttivo
- pubblico
- tecnologico

CONFINI

- perimetro del tessuto storico
- confine comunale

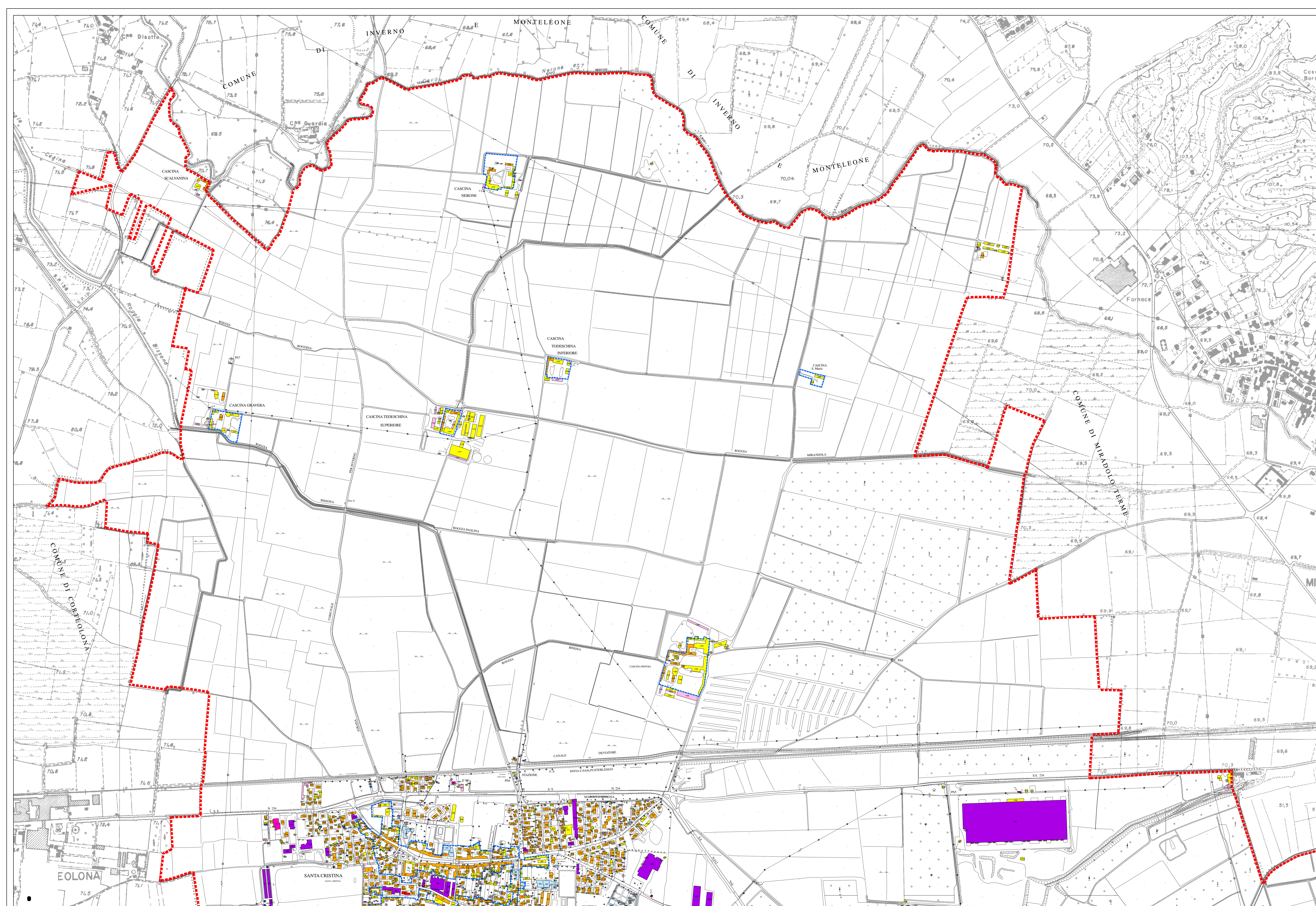

COMUNE DI
SANTA CRISTINA E BISSONE
PROVINCIA DI PAVIA

PGT
Piano di Governo del Territorio
ai sensi della Legge Regionale 11 marzo 2005, n. 12

23a **PdR**
Piano delle Regole

Tavola Rilievo ecografico stato di fatto, tessuto urbano consolidato e da consolidare
Destinazione d'uso prevalente parte nord
scala 1:5000

allegato alla deliberazione di Consiglio Comunale n. del

<p>SINDACO Sig. Elio Giovanni Grossi</p> <p>SEGRETARIO dott. Angela Barletta</p> <p>TECNICO COMUNALE Arch. Paolo Bonardi</p>	<p>PROGETTISTA dott. arch. Mario Moscolani</p> <p>COLLABORATORI dott. arch. Sara Pinizzotti dott. Giulia Mariani dott. ing. Maurizio Moscolani dott. Marco Scuro</p> <p>STUDIO NATURALISTICO dott. Massimo Meretti dott. Niccolò Moschetti</p>
<p>STUDIO MOSSOLANI urbanistica architettura ingegneria via delle pace 14 - 27040 casteggio (parva) - tel. 0383 89004 - telefax 0383 82423 - www.studiomossolani.it</p>	